

# Gegevens samenvoegen

Vintia NV  
Ter Waarde 50  
8900 Ieper

T. +32 (0)57 65 00 32

[www.vintia.com](http://www.vintia.com)

Vintia BV  
Coltbaan 29a  
3439 NG Nieuwegein

T. +31 (0)33 43 284 16

[www.vintia.com](http://www.vintia.com)

Vintia Ltd.  
8 Northumberland Avenue  
WC2N 5BY London

T. +44 (0)1782 49 91 95

[www.vintia.com](http://www.vintia.com)

Vintia SAS  
130 boulevard de la Liberté  
59000 Lille

T. +33 (0)187 15 86 96

[www.vintia.com](http://www.vintia.com)

# Inhoudsopgave

1	Samenvoegen .....	3
1.1	Klanten in batch .....	3
1.2	Klanten manueel.....	5
1.3	Postcodes .....	7
1.4	Betaalwijzen .....	9
1.5	Landen .....	9

# 1 Samenvoegen

In ReCreateX is het mogelijk bepaalde gegevens samen te voegen, namelijk klanten, postcodes, betaalwijzen en landen.

Het samenvoegen van gegevens is een handige manier om bepaalde zaken op te ruimen zonder dat enige data verloren gaat als ook bestaande records met correcte gegevens worden aangepast.

## 1.1 Klanten in batch

Ga naar systeem -verwerking – gegevens samenvoegen – zet het vinkje aan op test op dubbele klanten en kies de gewenste velden waar er op getest moet worden.

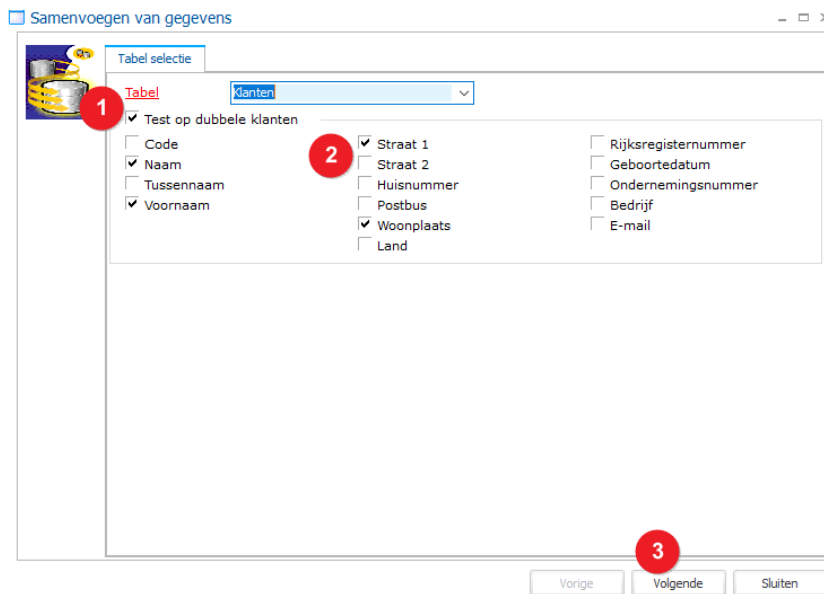

Klik daarna op volgende om de test te laten uitvoeren.

In het resultaat van de test van de dubbele klant, ga je bovenaan alles uitvinken (1).

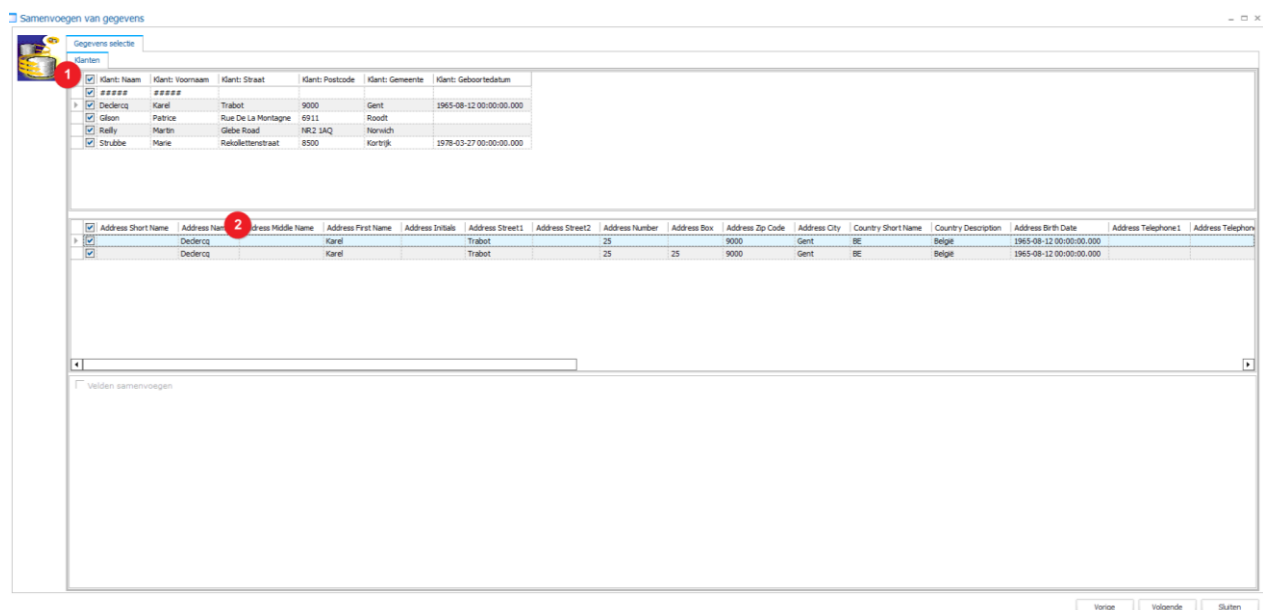

Aan de hand van framework-skills ga je de kolommen goed zetten in het midden stuk. (dit wordt onthouden onder je gebruikersgegevens, dus moet je maar éénmaal doen)

Staan je kolommen goed en duidelijk gesorteerd, klik in het eerste vak de eerste klant aan, klik in het tweede vak 'is master'(2) aan, klik daarna velden samenvoegen (3) aan en bepaal eventueel welk veld er moet meegenomen worden naar de bestemming (4).

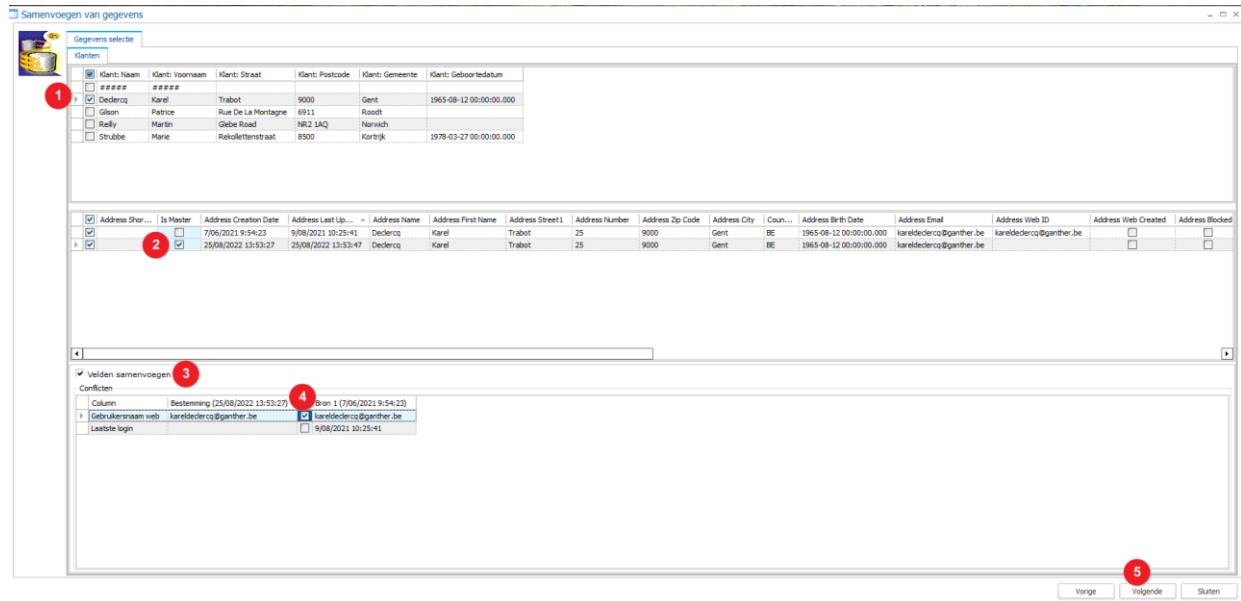

Is master is de bestemmingsklantenfiche, dit is de fiche met de meeste info of de meest recente info of de klantenfiche waarmee de klant online inlogt. Dus controleer zeker in het overzicht welke klantenfiche Is master wordt, dit zorgt voor eventueel minder werk bij velden samen te voegen als ook de klant zal zeker geen probleem ondervinden bij het inloggen op de webshop.

4

Het is mogelijk meerdere klanten te gelijk zo telkens te overlopen voor je volgende klikt om ze samen te voegen (5). Maar kleine tip, doe maar een aantal klanten per keer.

Het moment je op volgende klikt, geeft het systeem een waarschuwing, dus je kan niet per ongeluk een klant samenvoegen.

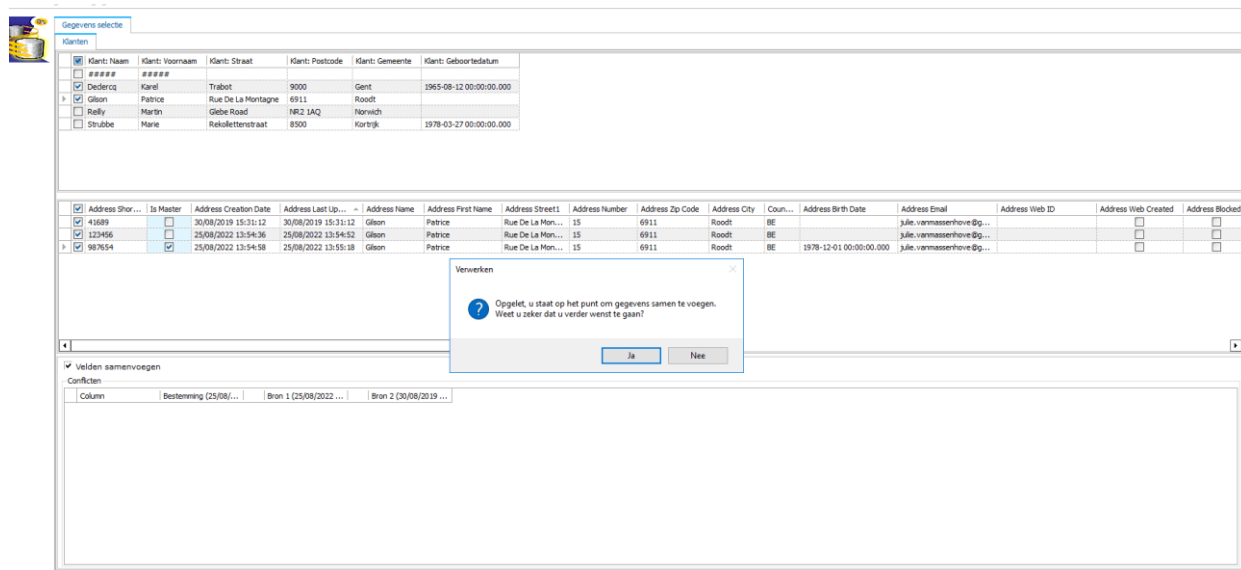

Terwijl het proces van samenvoegen aan het werk is, zie je onderaan de groene balken verschuiven, eenmaal gedaan krijg je hier ook een boodschap van.

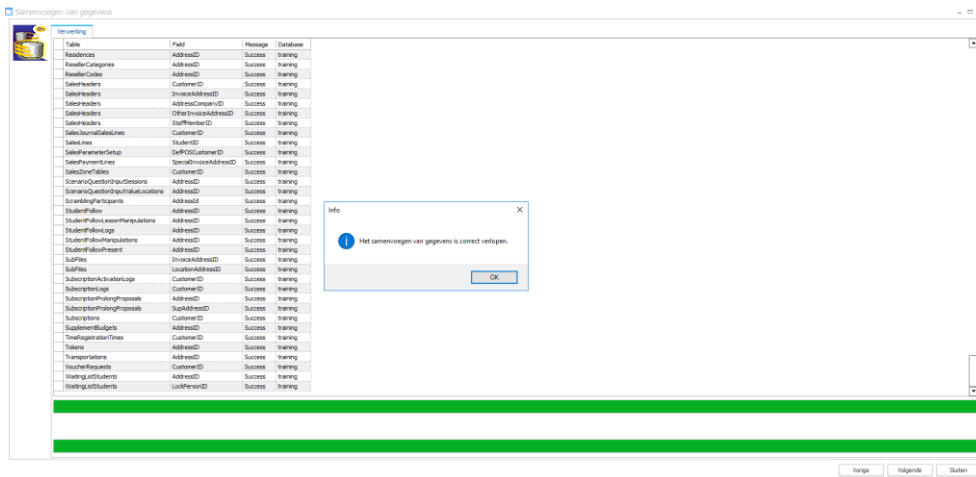

## 1.2 Klanten manueel

Ga naar systeem -verwerking – gegevens samenvoegen – klik direct op volgende zonder iets aan te vinken.

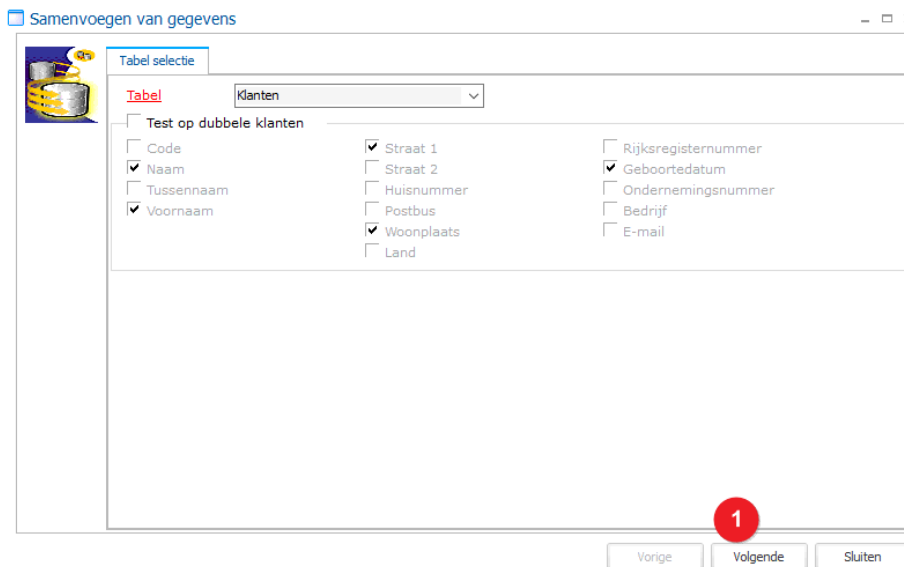

Je krijgt een overzicht van het volledige klantenbestand, hier ga je aan de hand van de framework-skills op zoek achter de klantenfiches, dit kan bijvoorbeeld door te typen en zoeken op naam van de klant.

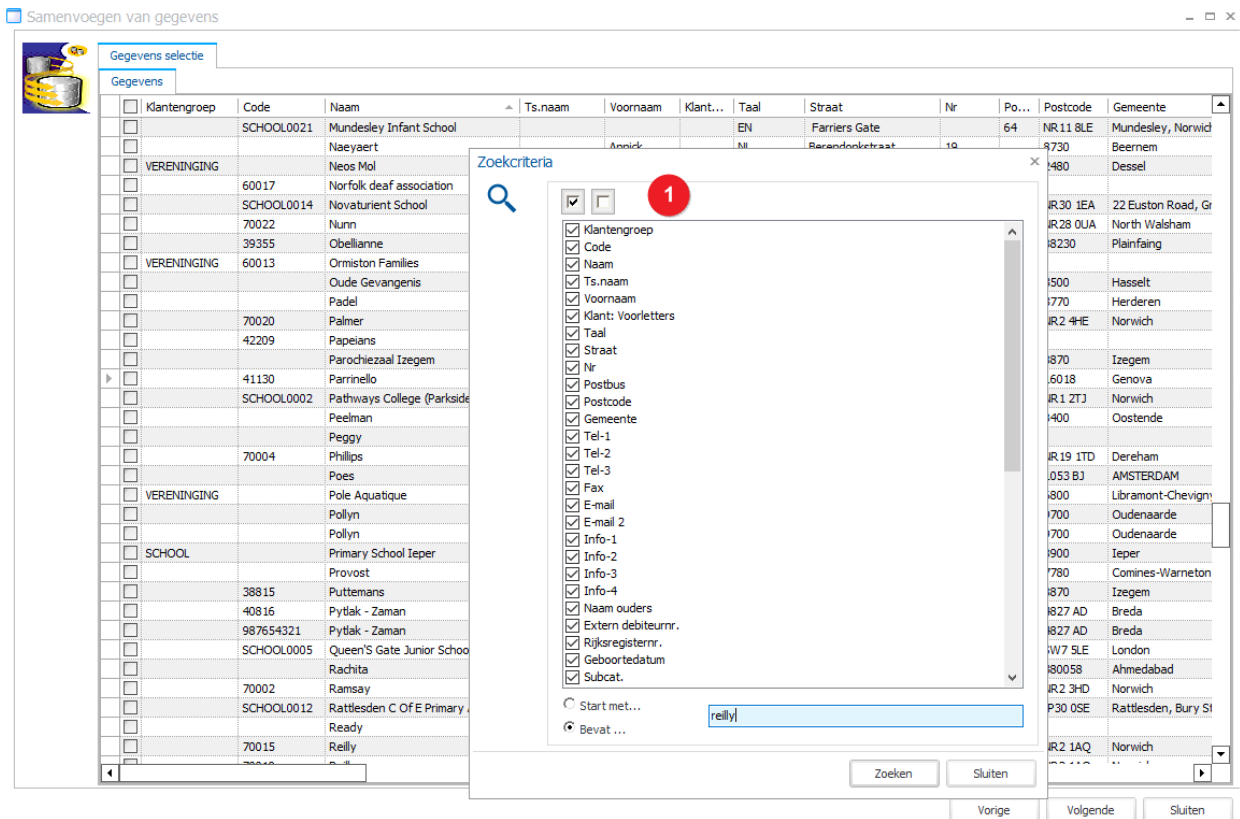

Vink de fiches aan die je wenst samen te voegen, in deze stap kies je de verouderde / minst gedocumenteerde klantenfiches.

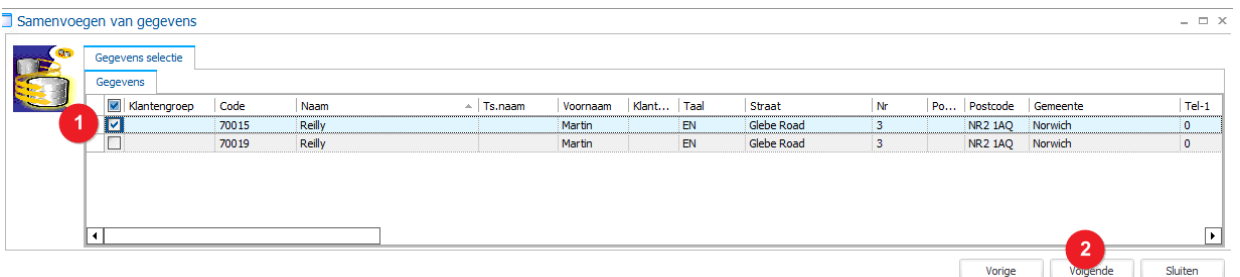

Bij bestemming ga je de klantenfiche opzoeken die de bestemming zal worden, de meest recente of meest gedocumenteerde klantenfiches. Velden samenvoegen aanvinken en controle op eventuele conflicten.

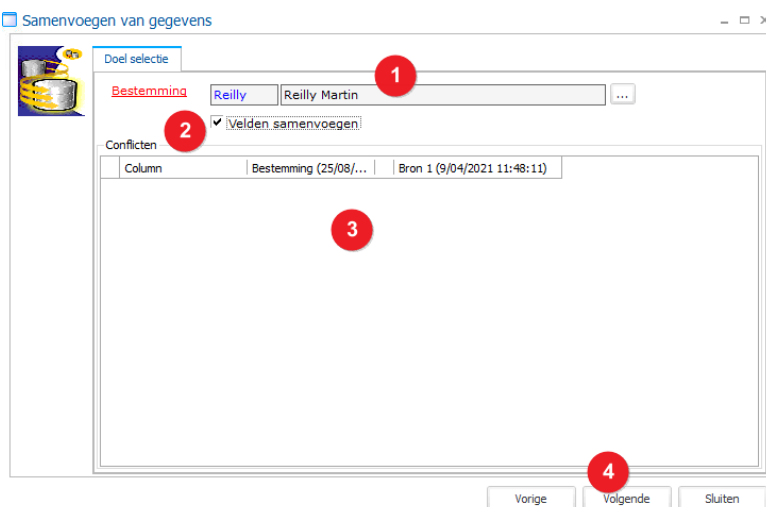

Het moment je op volgende klikt, geeft het systeem een waarschuwing, dus je kan niet per ongeluk een klant samenvoegen.

Verwerken ×

 **Opgelet, u staat op het punt om gegevens samen te voegen.**  
Weet u zeker dat u verder wenst te gaan?

Terwijl het proces van samenvoegen aan het werk is, zie je onderaan de groen balk verschuiven, eenmaal gedaan krijg je hier ook een boodschap van.

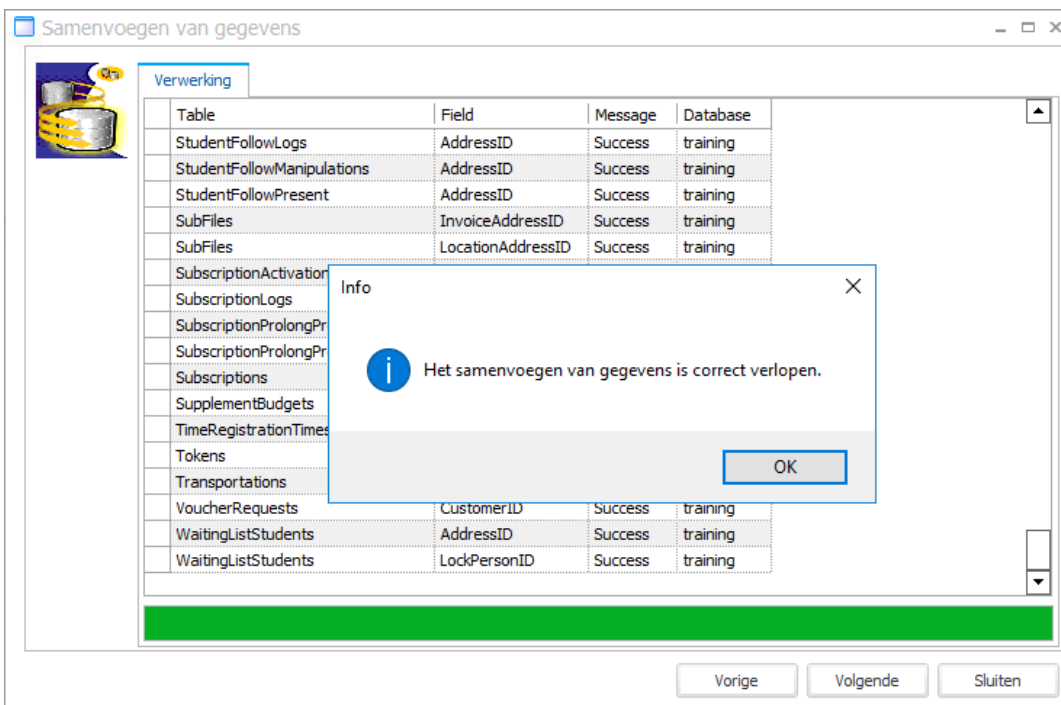

The screenshot shows a window titled "Samenvoegen van gegevens" with a "Verwerking" tab. It contains a table with the following data:

Table	Field	Message	Database
StudentFollowLogs	AddressID	Success	training
StudentFollowManipulations	AddressID	Success	training
StudentFollowPresent	AddressID	Success	training
SubFiles	InvoiceAddressID	Success	training
SubFiles	LocationAddressID	Success	training
SubscriptionActivations			
SubscriptionLogs			
SubscriptionProlongPr			
SubscriptionProlongPr			
Subscriptions			
SupplementBudgets			
TimeRegistrationTimes			
Tokens			
Transportations			
VoucherRequests	CustomerID	Success	training
WaitingListStudents	AddressID	Success	training
WaitingListStudents	LockPersonID	Success	training

An "Info" dialog box is overlaid on the table, containing the message: "Het samenvoegen van gegevens is correct verlopen." with an "OK" button. At the bottom of the window, there is a green progress bar and buttons for "Vorige", "Volgende", and "Sluiten".

7

### 1.3 Postcodes

Ga naar systeem -verwerking – gegevens samenvoegen – bij tabel kies je voor postcodes.

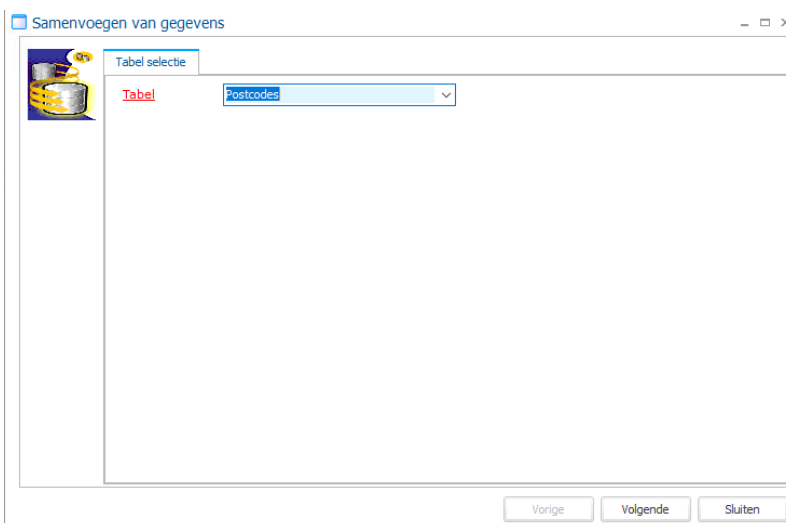

The screenshot shows the "Samenvoegen van gegevens" window with a "Tabel selectie" tab. A dropdown menu is open, showing "Postcodes" selected. The word "Tabel" is written in red next to the dropdown. At the bottom, there are buttons for "Vorige", "Volgende", and "Sluiten".

Je krijgt een overzicht van het volledige postcode bestand, hier ga je aan de hand van de framework-skills op zoek achter de postcode, dit kan bijvoorbeeld door te typen en zoeken op naam van de gemeente. Vink de postcodes aan die je wenst samen te voegen (mogen verdwijnen).

Samenvoegen van gegevens

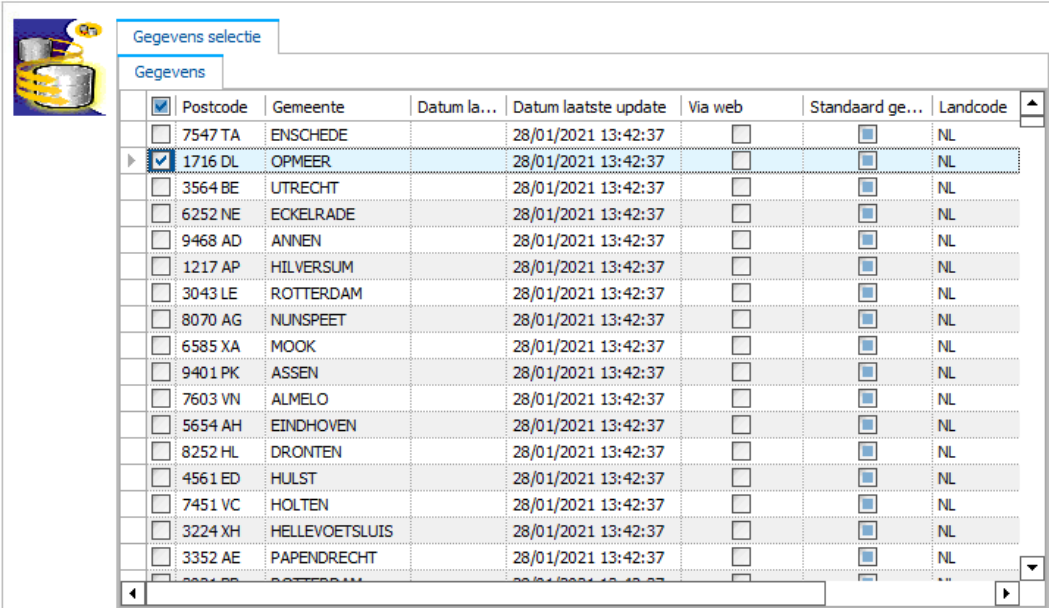

<input type="checkbox"/>	Postcode	Gemeente	Datum la...	Datum laatste update	Via web	Standaard ge...	Landcode
<input type="checkbox"/>	7547 TA	ENSCHEDÉ		28/01/2021 13:42:37	<input type="checkbox"/>	<input type="checkbox"/>	NL
<input checked="" type="checkbox"/>	1716 DL	OPMEER		28/01/2021 13:42:37	<input type="checkbox"/>	<input type="checkbox"/>	NL
<input type="checkbox"/>	3564 BE	UTRECHT		28/01/2021 13:42:37	<input type="checkbox"/>	<input type="checkbox"/>	NL
<input type="checkbox"/>	6252 NE	ECKELRADE		28/01/2021 13:42:37	<input type="checkbox"/>	<input type="checkbox"/>	NL
<input type="checkbox"/>	9468 AD	ANNEN		28/01/2021 13:42:37	<input type="checkbox"/>	<input type="checkbox"/>	NL
<input type="checkbox"/>	1217 AP	HILVERSUM		28/01/2021 13:42:37	<input type="checkbox"/>	<input type="checkbox"/>	NL
<input type="checkbox"/>	3043 LE	ROTTERDAM		28/01/2021 13:42:37	<input type="checkbox"/>	<input type="checkbox"/>	NL
<input type="checkbox"/>	8070 AG	NUNSPEET		28/01/2021 13:42:37	<input type="checkbox"/>	<input type="checkbox"/>	NL
<input type="checkbox"/>	6585 XA	MOOK		28/01/2021 13:42:37	<input type="checkbox"/>	<input type="checkbox"/>	NL
<input type="checkbox"/>	9401 PK	ASSEN		28/01/2021 13:42:37	<input type="checkbox"/>	<input type="checkbox"/>	NL
<input type="checkbox"/>	7603 VN	ALMELO		28/01/2021 13:42:37	<input type="checkbox"/>	<input type="checkbox"/>	NL
<input type="checkbox"/>	5654 AH	EINDHOVEN		28/01/2021 13:42:37	<input type="checkbox"/>	<input type="checkbox"/>	NL
<input type="checkbox"/>	8252 HL	DRONTEN		28/01/2021 13:42:37	<input type="checkbox"/>	<input type="checkbox"/>	NL
<input type="checkbox"/>	4561 ED	HULST		28/01/2021 13:42:37	<input type="checkbox"/>	<input type="checkbox"/>	NL
<input type="checkbox"/>	7451 VC	HOLTEN		28/01/2021 13:42:37	<input type="checkbox"/>	<input type="checkbox"/>	NL
<input type="checkbox"/>	3224 XH	HELLEVOETSLUIS		28/01/2021 13:42:37	<input type="checkbox"/>	<input type="checkbox"/>	NL
<input type="checkbox"/>	3352 AE	PAPENDRECHT		28/01/2021 13:42:37	<input type="checkbox"/>	<input type="checkbox"/>	NL

Vorige Volgende Sluiten

Bij de bestemming geeft je de postcode in die bestemming wordt. Klik op volgende en het systeem geeft een waarschuwing.

Samenvoegen van gegevens

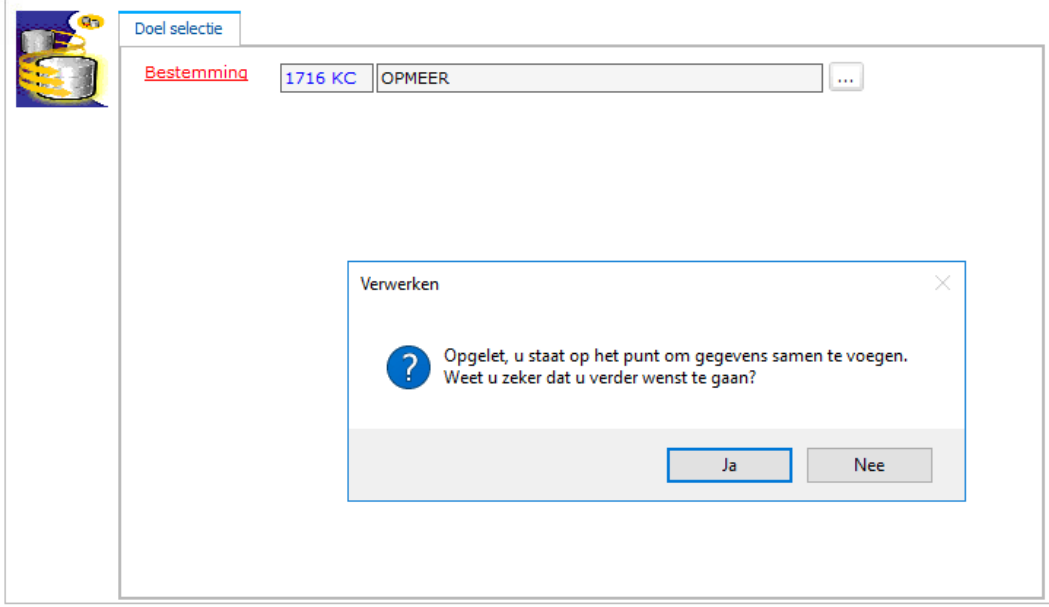

Bestemming: 1716 KC OPMEER

Verwerken

Opgelet, u staat op het punt om gegevens samen te voegen. Weet u zeker dat u verder wenst te gaan?

Ja Nee

Vorige Volgende Sluiten

Is het samenvoegen goed verlopen meld het systeem dit ook na het samenvoegen.



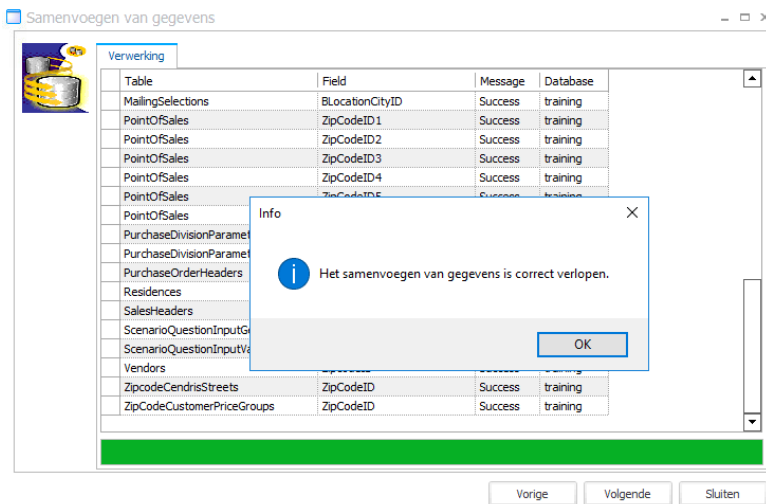

## 1.4 Betaalwijzen

Ga naar systeem -verwerking – gegevens samenvoegen – bij tabel kies je voor betaalwijzen.

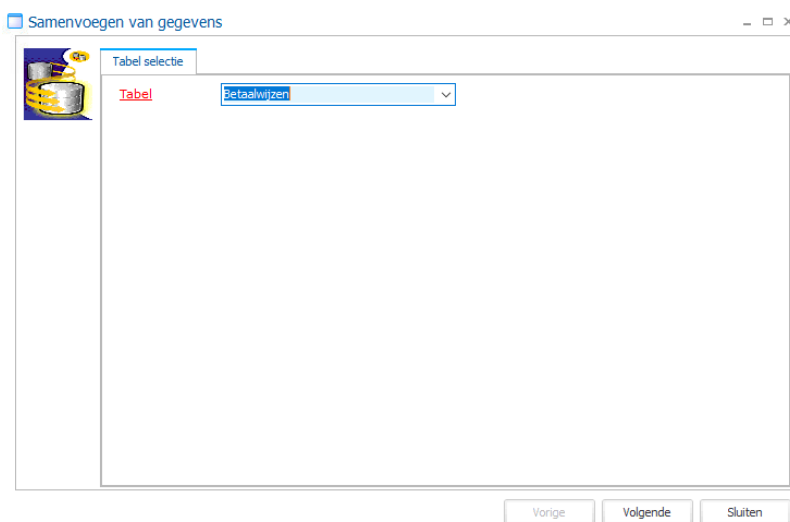

Identieke zelfde manier van werken zoals de postcodes samenvoegen.

## 1.5 Landen

Ga naar systeem -verwerking – gegevens samenvoegen – bij tabel kies je voor landen.

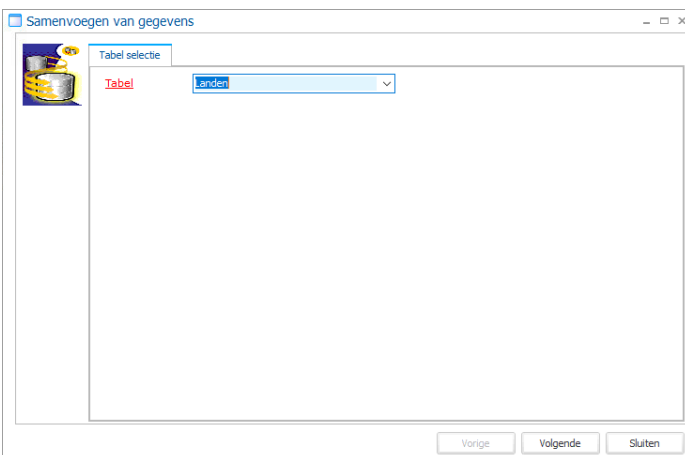

Identieke zelfde manier van werken zoals de postcodes samenvoegen.